



# ABIERTO ARGENTINO XCC-XCO

## INTERNACIONAL UCI

**24 Y 25 DE JUNIO**  
**TERRAZAS DEL PORTEZUELO**  
**SAN LUIS**

**EUCI** UNION  
CYCLISTE  
INTERNATIONALE



**FACIMO**

SECRETARÍA  
DE DEPORTES



GOBIERNO DE  
**SAN LUIS**

SAN LUIS NOS UNE

## **BIENVENIDA**

Estimados competidores y competidoras:

DN BIKE en conjunto con el Gobierno de la Provincia de San Luis, tienen el honor de INVITAR oficialmente a todos los corredores a participar de la Fecha Internacional UCI Clase 2 y 3° fecha del CORONACION DEL ABIERTO ARGENTINO XCC XCO UCI C2 2023- SAN LUIS.

El mismo se realizara los días 24 y 25 de JUNIO en la localidad de San Luis capital, Republica Argentina.

Nuestro club, nuestra federación y la comunidad puntana se encargaran de darles la bienvenida y recibirlos de la forma mas calida en nuestras tierras, Nos enorgullece contar con su presencia en nuestra ciudad y que puedan conocer parte de nuestra cultura cuyana.

Agradecemos su atención y hacemos propicia la oportunidad para saludarlos cordialmente.

## **CONVOCATORIA**

DN BIKE a través de la Federacion Argentina de Ciclismo de Montaña (FACIMO) y la Union Ciclista Internacional (UCI) invitan y abren la convocatoria a todos los corredores de la región, del país y países extranjeros a participar de la Fecha Internacional Clase 2 y de la 3° fecha CORONACIÓN del ABIERTO ARGENTINO de XCC XCO 2023 – SAN LUIS, a realizarse en la ciudad de San Luis Capital en la zona Terrazas del Portezuelo. Para participar de la misma se deberá contar con Licencia Federativa Facimo – UCI , ocasional o anual. En la presente guía técnica profundizaremos mas detalles y requisitos para la prueba.

## **LUGAR**

El circuito se ubicara en la ciudad de san luis capital en terrazas del portezuelo. Esto facilita el traslado desde y hacia los hospedajes cercanos al lugar. A la vez los ciclistas podrán moverse en bicicletas por la zona urbana y el publico podrá llegar en vehiculo hasta la zona de concentración. El lugar cuenta con baños, food trucks, estacionamiento y lugares con sombra.

**Agradecemos tu interés por participar y te invitamos a leer la presente guía técnica para interiorizarte sobre la competencia , ante cualquier duda podras comunicarte por los canales oficiales del evento.**

## Ficha Técnica Básica

<b>Nombre del evento</b>	ABIERTO ARGENTINO INTERNACIONAL UCI 2 SAN LUIS XCC XCO
<b>Fecha</b>	24-25 junio 2023
<b>Tipo Clase</b>	Clase 2
<b>Modalidad</b>	XCC XCO
<b>Organizador</b>	Daniel Nanfara
<b>Provincia</b>	San Luis
<b>Ciudad</b>	San Luis
<b>Lugar del Evento</b>	Terrazas del Portezuelo
	<a href="https://maps.app.goo.gl/8WdSLaSowsww6kVN9">https://maps.app.goo.gl/8WdSLaSowsww6kVN9</a>
<b>Agregar mapa circuito posible</b>	
<b>Distancia Circuito</b>	4,5 km
<b>Categorías solicitadas</b>	Todas las categorías
<b>Elite Hombres - Mujeres</b>	x
<b>Junior Hombres - Mujeres</b>	x
<b>Hospital más cercano</b>	Hospital Ramin Carrilo 1 km Av Eva Peron y Autopista Serranía Puntanas Tel. 08002226666
<b>Otra info. Seguridad?</b>	Protección civil 08003331174 Bomberos 2664427890
<b>Info. Contacto</b>	Nanfara Daniel +5492657658952
<b>Sitio Web evento</b>	<a href="https://linktr.ee/dnbikeeventos">https://linktr.ee/dnbikeeventos</a>
<b>Nombre Completo Organizador</b>	Daniel Federico Nanfara
<b>E-mail Organizador</b>	<a href="mailto:Danielnanfara@gmail.com">Danielnanfara@gmail.com</a>
<b>Celular de contacto</b>	Daniel Nanfara +5492657658952
<b>Domicilio</b>	9 de julio 977
<b>Ciudad</b>	Villa Mercedes
<b>Código Postal</b>	5730

## CRONOGRAMA DE ACTIVIDADES

CRONOGRAMA ABIERTO ARGENTINO SAN LUIS		
<b>VIERNES</b> <b>23-06-</b> <b>2023</b>	12:00 - 18:00	Acreditaciones - Salon de la Puntanidad
	14:00 - 18:00	Entrenamientos Oficiales con placa todas las Categorías XCO
	18:15 - 19:15	Congreso Tecnico y Acto Apertura del Evento
<b>SABADO</b> <b>24-06-</b> <b>2023</b>	09:00 - 13:00	Acreditaciones - Salon de la Puntanidad
	09:00 - 11:00	Entrenamientos Oficiales con placa todas las Categorías XCO
	11:00 - 11:45	Entrenamientos Oficiales con placa todas las Categorías XCC
	12:00	Largada Hombres XCC (Sub 18 y Master)
	12:30	Largada Damas XCC (Sub 18 y Master)
	13:00	Largada XCC Super Elite Damas
	13:30	Largada XCC Super Elite Hombres
	14:00	Premiacion XCC
	14:30	Largada Categorías Infantiles (promesas, mosquitos, moscas, preinfantiles, infantiles A y B)
	17:00	Premiacion Categorías Infantiles
<b>DOMINGO</b> <b>25-06-</b> <b>2023</b>	10:00	Largada MANGA 1
	11:30	Largada MANGA 2
	13:00	Largada MANGA 3
	15:00	PREMIACION XCO

## CIRCUITO

El circuito se encuentra emplazado en las inmediaciones de las terrazas del portezuelo de la ciudad de San Luis, las mismas están citadas sobre la autopista de Las Serranías Puntanas que unen Buenos Aires con Mendoza.

Esto hace que su llegada y entrada al mismo sea muy sencillo, contando con asfalto y amplias zonas de estacionamiento previstas de sombra bajo techo y árboles.

## UBICACIÓN DEL CIRCUITO

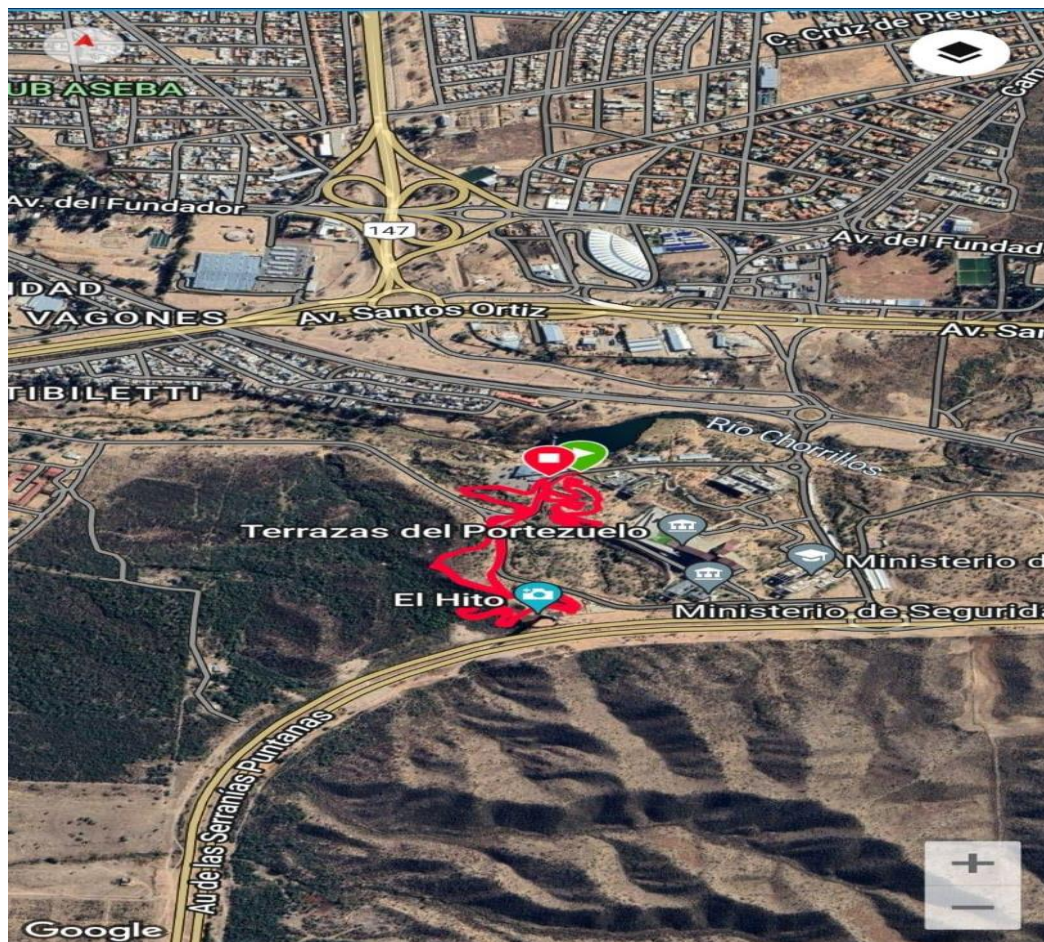

## CONCENTRACION

La zona de concentración será en el salón de La Puntanidad, el cual cuenta con baños, cafetería, salón multi uso y con un playón amplio para el armado de gacebos, food tracks, stans y de mas.

## 4 - CATEGORIAS / RIDERS CATEGORIES

### Categorías XCO edad y año de nacimiento

<b>MASCULINO</b>	
<b>CATEGORIA</b>	<b>EDAD / AÑO</b>
ELITE	19/+ (2004 y antes)
JUNIORS	17-18 (2005 - 2006)
CADETES	15-16 (2007/2008)
MENORES	13-14 (2009/2010)
MASTER A	35-39 (1984/1988)
MASTER B1	40-44 (1979/1983)
MASTER B2	45/49 (1974/1978)
MASTER C1	50/54 (1969/1973)
MASTER C2	55/59 (1964/1968)
MASTER D1	60/64 (1959/1963)
MASTER D2	65+ / 1958+

<b>FEMENINO</b>	
<b>CATEGORIA</b>	<b>EDAD / AÑO</b>
ELITE	19/+ (2004 y antes)
JUNIORS	17-18 (2005 - 2006)
CADETES	15-16 (2007/2008)
MENORES	13-14 (2009/2010)
MASTER A	35-39 (1984/1988)
MASTER B1	40-44 (1979/1983)
MASTER B2	45/49 (1974/1978)
MASTER C1	50/54 (1969/1973)
MASTER C2	55/59 (1964/1968)
MASTER D1	60/64 (1959/1963)
MASTER D2	65+ / 1958+

### Categorías XCC edad y año de nacimiento / MUJERES Y HOMBRES

<b>CATEGORÍAS</b>	<b>EDAD</b>	<b>CLASE</b>
Elite – Sub23 (UCI)	23 - 34	1989-2004
Master	35 - 49	1974-1988
Sub 18	13 a 18	2005-2010

### Categorías INFANTILES

CATEGORÍAS	EDAD	CLASE
INFANTILES B VARONES	11-12 años	2011-2012
INFANTILES B DAMAS	11-12 años	2011-2012
INFANTILES A VARONES	9 – 10 años	2013-2014
INFANTILES A DAMAS	10 – 10 años	2013-2014
PREINFANTILES	8 años	2015
PREINFANTILES DAMAS	6-8 años	2015-2017
MOSCAS	7 años	2016
MOSQUITOS	6 años	2017
PROMESAS	5 años	2018

## **MANGAS**

Las mangas de la competencia serán divididas de la siguiente forma:

### **SABADO**

MANGA 1	Largada Hombres XCC (Sub 18 y Master)
MANGA 2	Largada Damas XCC (Sub 18 y Master)
MANGA 3	Largada XCC Super Elite Damas
MANGA 4	Largada XCC Super Elite Hombres
	Premiacion XCC

## **INFANTILES**

### **SABADO**

MANGA 1	Largada Categorías Infantiles promesas.
MANGA 2	Largada Categorías Infantiles mosquitos.
MANGA 3	Largada Categorías Infantiles moscas.
MANGA 4	Largada Categorías Infantiles preinfantiles.
MANGA 5	Largada Categorías Infantiles infantiles A
MANGA 6	Largada Categorías Infantiles infantiles B

## 8 - REQUISITOS - REGLAMENTO / RULES

### UCI - FA.Ci.Mo Reglamento / Rules

---

El abierto argentino Jujuy energía viva sera reglamentado por la Unión Ciclista Internacional UCI en primer término y complementariamente por el reglamento de la Federación Argentina de Ciclismo de Montaña FA.Ci.Mo.

### REQUISITOS INSCRIPCION

---

#### **País Argentina:**

Podrán participar los ciclistas de todo el país federados, en el caso que no lo estén deberán federarse en la página [www.facimo.com](http://www.facimo.com) y realizar la licencia anual. Recordamos que también se puede tramitar la licencia ocasional, válida sólo por ésta carrera, la misma no computa puntos para el ranking, sólo habilita la participación.

#### **Países Extranjeros:**

Podrán participar los ciclistas de todos los países, deberán poseer su respectiva licencia UCI, nota de su federación y copia del seguro.

*En ambos casos las categorías UCI Elite (damas y caballeros), Juniors (damas y caballeros) deberán tener la licencia federativa ANUAL correspondiente a su país actualizada al año 2023 y código de licencia UCI.*

### Indumentaria

---

**Campeones Nacionales Vigentes:** Deberán correr únicamente con su respectivo uniforme. Los colores del campeón del mundo y nacional no pueden ser utilizados salvo por los respectivos campeones vigentes del presente año de competición.

**Identificación Dorsal:** Se deberá colocar el dorsal sobre la remera en la zona lumbar visible.

**Identificación Placa Frente:** La placa frontal deberá colocarse de forma visible en el manillar de la bicicleta.

### LARGADA / UBICACIONES

---

**Categorías UCI:** Se ordenará grilla de largada por ranking UCI vigente.

**Resto de categorías:** Se ordenará por orden de ranking del campeonato Abierto Argentino vigente.

### REGLA DEL 80%

---

Cualquier corredor que esté en el 80% mas lento del tiempo del líder será retirado del circuito por el comisario.

Se dejará el circuito al finalizar la vuelta por el sector indicado de "salida del circuito".

La regla del 80 % en el XCC se confirmara en el momento de la largada por el comisario a cargo.

## **INSCRIPCION ONLINE PARA CORREDORES**

El proceso de inscripción no incluye la acreditación, para la misma usted deberá presentarse con licencia e inscripción paga en el lugar y horarios indicados para retirar su numero de placa y validar su presencia en la competencia.

**Apertura de Inscripcion** 1 de Junio de 2023.

**Cierre de Inscripcion** 23 de junio de 2023.

### **COMO INSCRIBIRSE**

En el sitio web: <https://linktr.ee/dnbikeeventos>

### **IMPORTANTE**

Las inscripciones se realizaran via transferencia bancaria a la cuenta indicada en el formulario de inscripción y seguir las instrucciones para validar el pago de la misma.

### **ACREDITACION DE COMPETIDORES**

La acreditación es obligatoria para todos los competidores y para acceso a zonas de abastecimiento.

Es el único lugar donde se podrá retirar las placas y validar la participación en la competencia.

LUGAR: En el mismo predio del circuito, próximo a la zona de concentración, el sector será en el salón de la puntanidad.

### **DIAS Y HORARIOS DE ACREDITACION**

<b>VIERNES</b>	12:00 - 18:00	Acreditaciones - Salon de la Puntanidad
<b>SABADO</b>	09:00 - 13:00	Acreditaciones - Salon de la Puntanidad
<b>SABADO</b>	17:00 - 18:00	Acreditaciones - Salon de la Puntanidad

### **ABASTECIMIENTO Y REPARACION**

Para acceso a la zona de abastecimiento y reparación, se deberá realizar la acreditación correspondiente el mismo dia de entrega de placas.

## AUTORIDADES

### COMISARIOS

#### UCI – comisario internacional

CARPINELLI LEANDRO – Mar del Plata , Argentina

#### FA.Ci.Mo – comisarios nacionales

AGÜERO Gisell – Mendoza , Argentina

CISNERO Marcelo – Santiago del Estero , Argentina

## COMITÉ ORGANIZADOR

### Entidad Organizadora

Fundacion DNBike

### Director del Evento

Daniel Nanfara

### Responsable Circuito

Santiago Chiesa / Daniel Nanfara

### Responsable Acreditaciones

Virginia Rodriguez / Federacion San Luis

### Responsable Cronometraje

Gerardo Garcia

### Proveedor de Cronometraje

Gerardo Garcia

### Responsable Comunicación

Santiago Chiesa

### Responsable Categorías Infantiles

Daniel Nanfara